

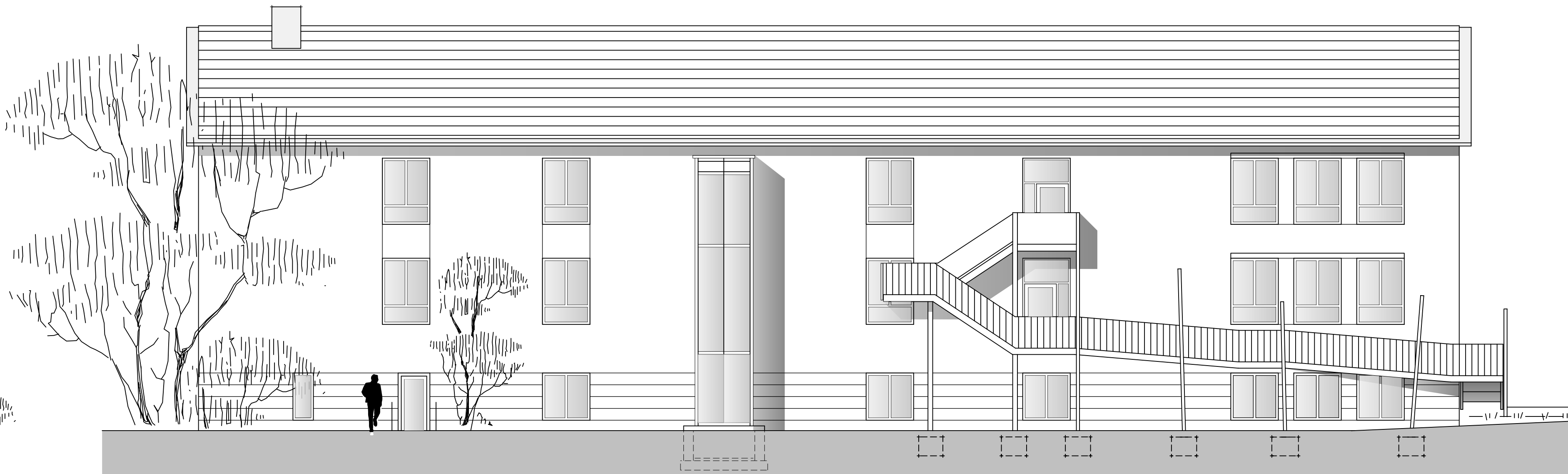

ANSICHT OSTEN



ANSICHT WESTEN



LAGEPLAN M. 1:1000

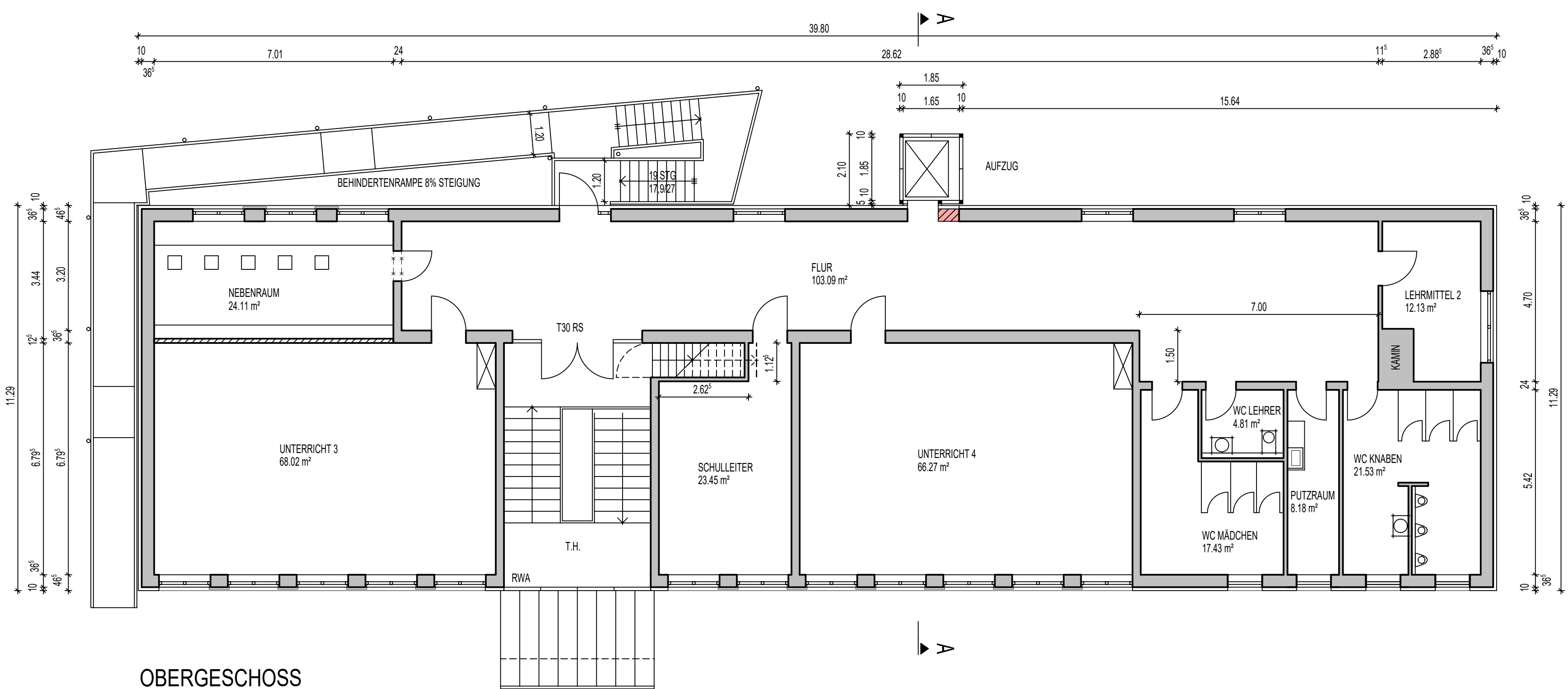

OBERGESCHOSS

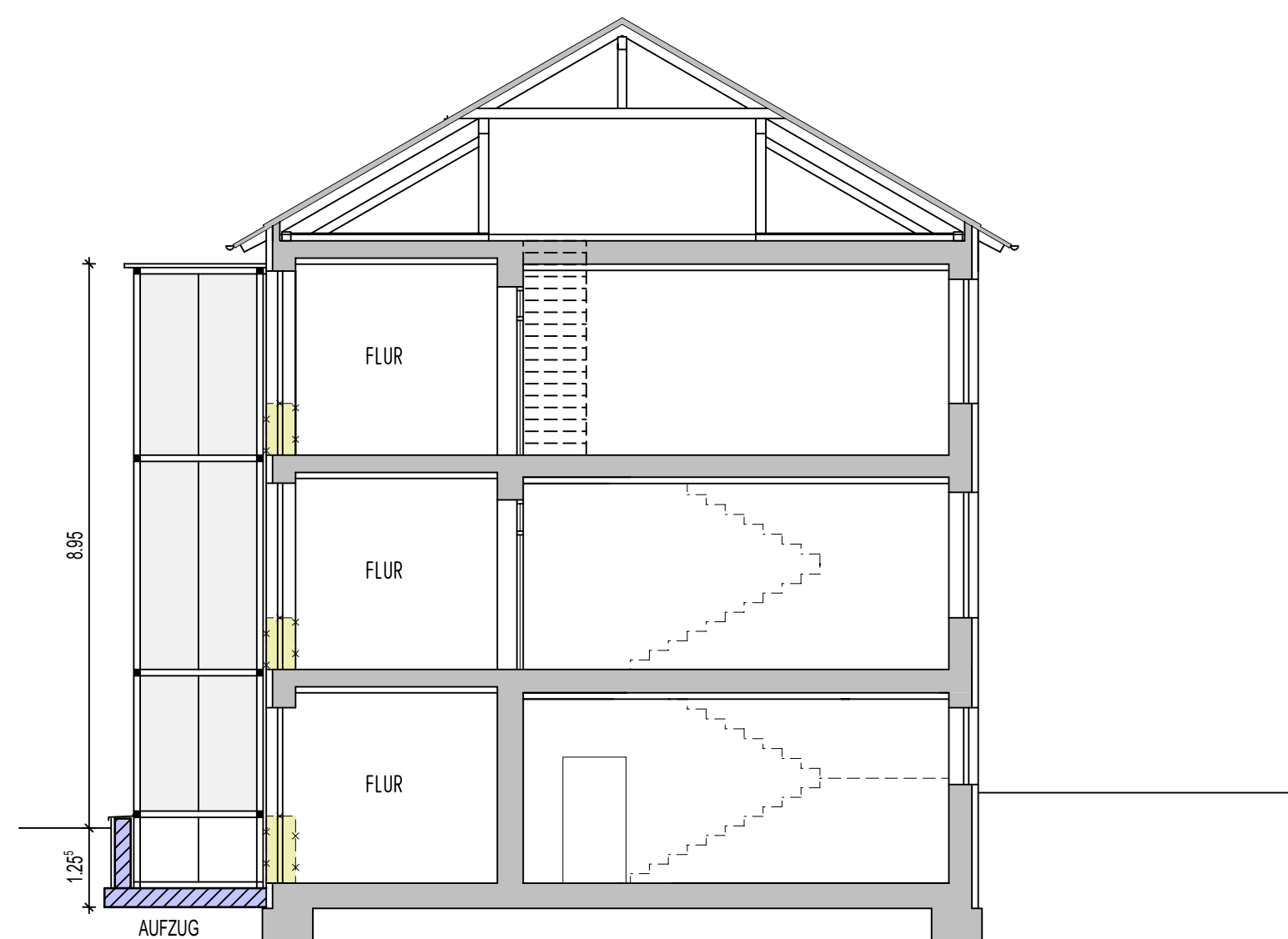

SCHNITT A-A

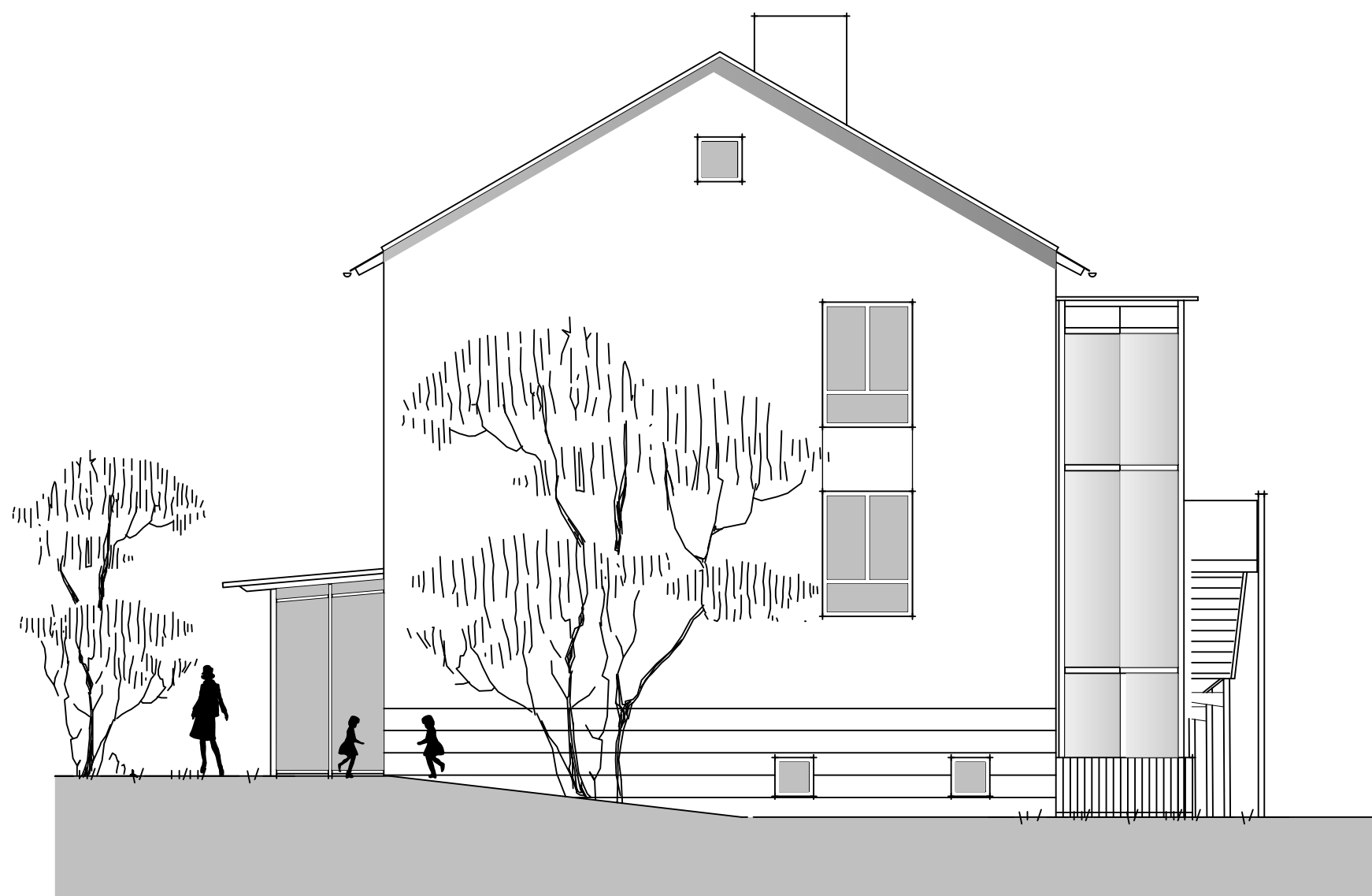

ANSICHT NORDEN

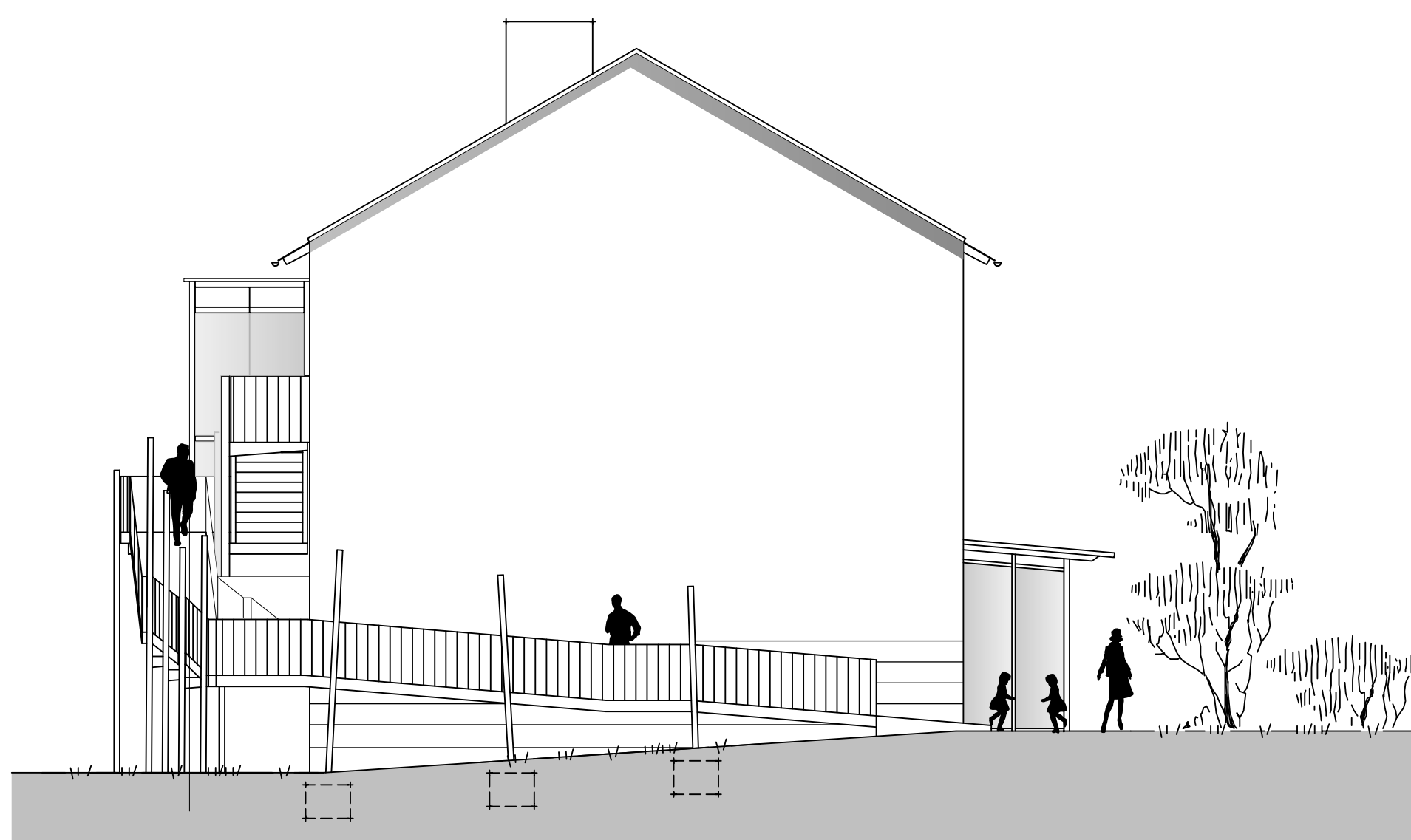

ANSICHT SÜDEN

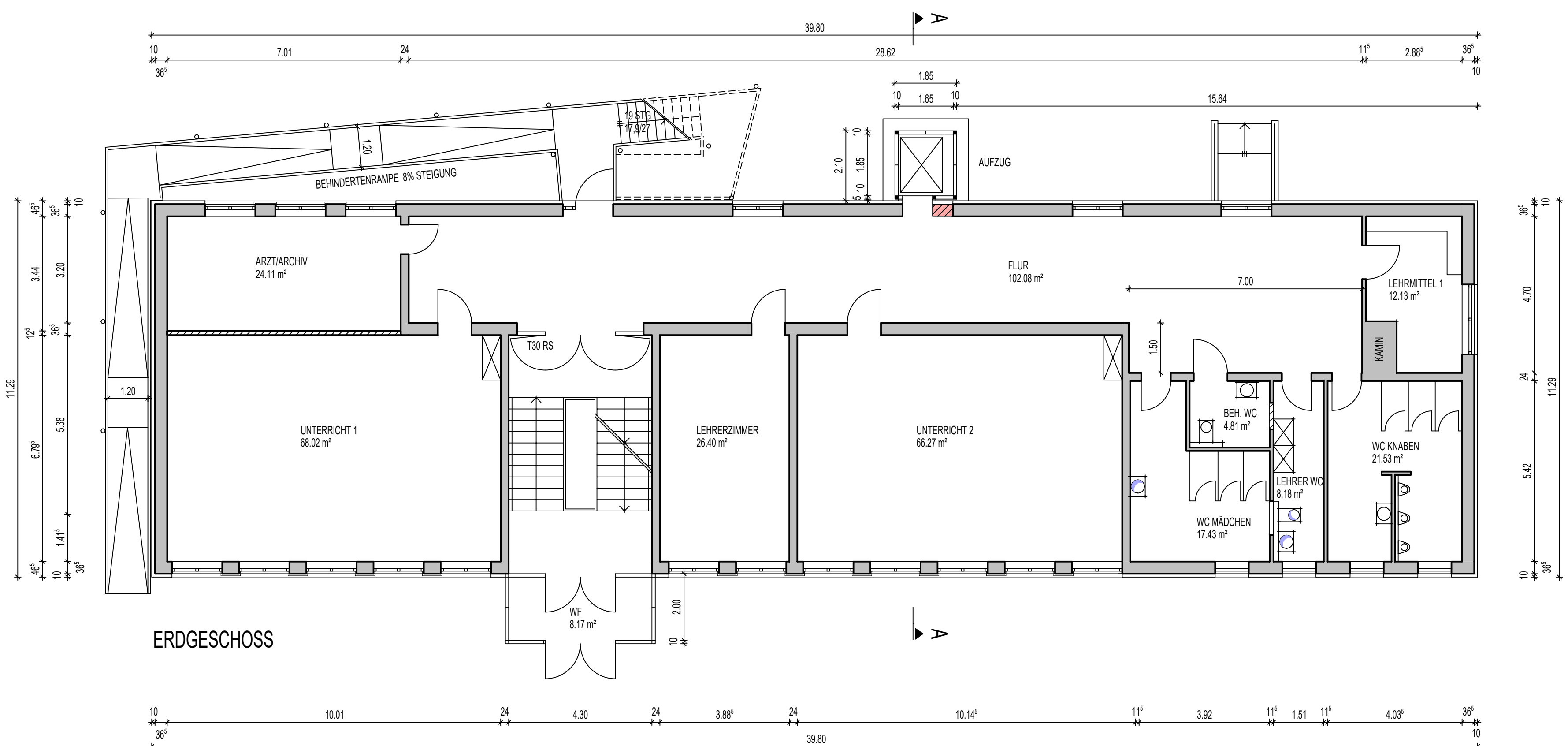

ERDGESCHOSS

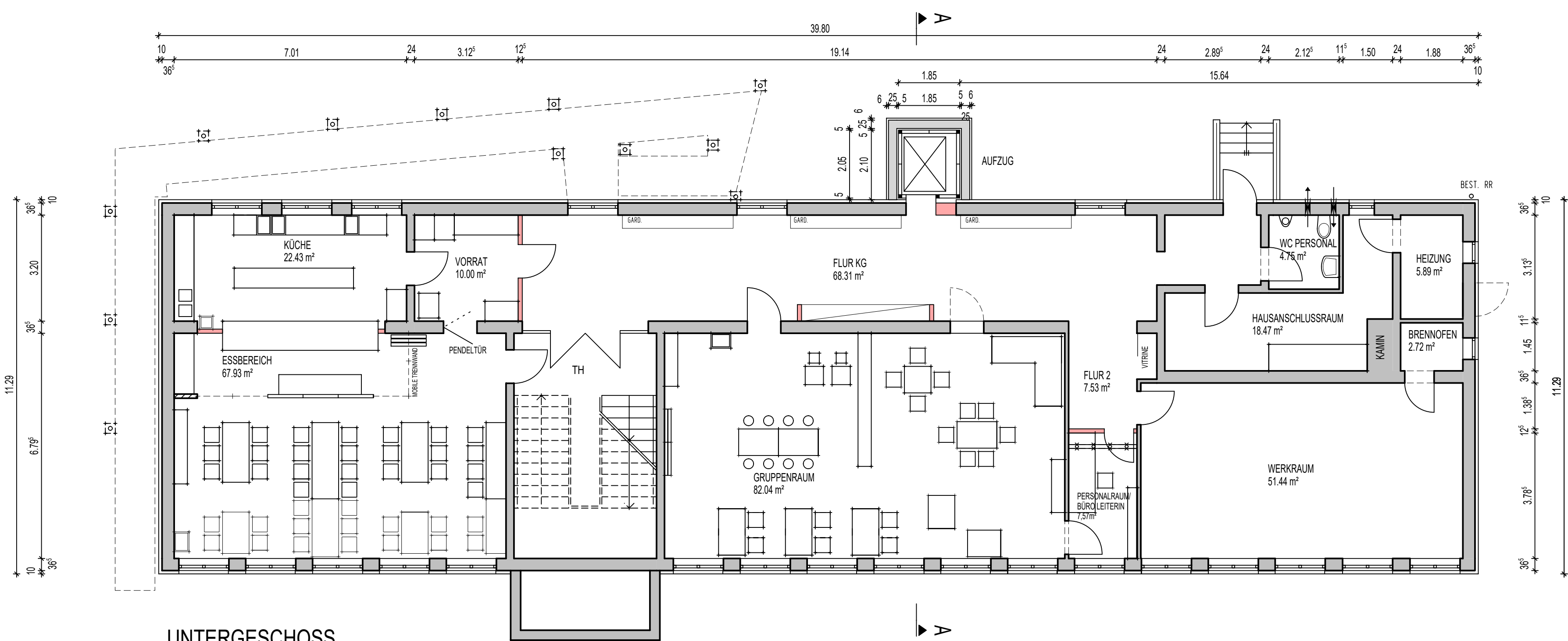

UNTERGESCHOSS

TEKTURPLAN ZUM EINGABEPLAN

VOM NOV 2021

M. 1: 100

GRUNDRISS
ANSICHTEN
SCHNITTE

EINBAU EINER OFFENE GANZTAGSSCHULE IN
DIE RÄUMLICHKEITEN DER BEST. MITTAGSBETREUUNG
IM UNTERGESCHOSS UND EINBAU EINES PERSONEN-
AUFZUGES IN DER GRUNDSCHULE VOLKENSCHWAND

BAUORT: VOLKENSCHWAND, NEUHAUSENER STR. 9,
FLNR. 160/7
GEMARKUNG VOLKENSCHWAND

BAUHERR:

GEMEINDE VOLKENSCHWAND
REGENSBURGER STR. 1
84048 MAINBURG

NACHBARN:

FLNR. 160/8
FLNR. 160/4
FLNR. 160/1
FLNR. 160/20
FLNR. 157
FLNR. 158